

Via Signorelli, 15 - Milano

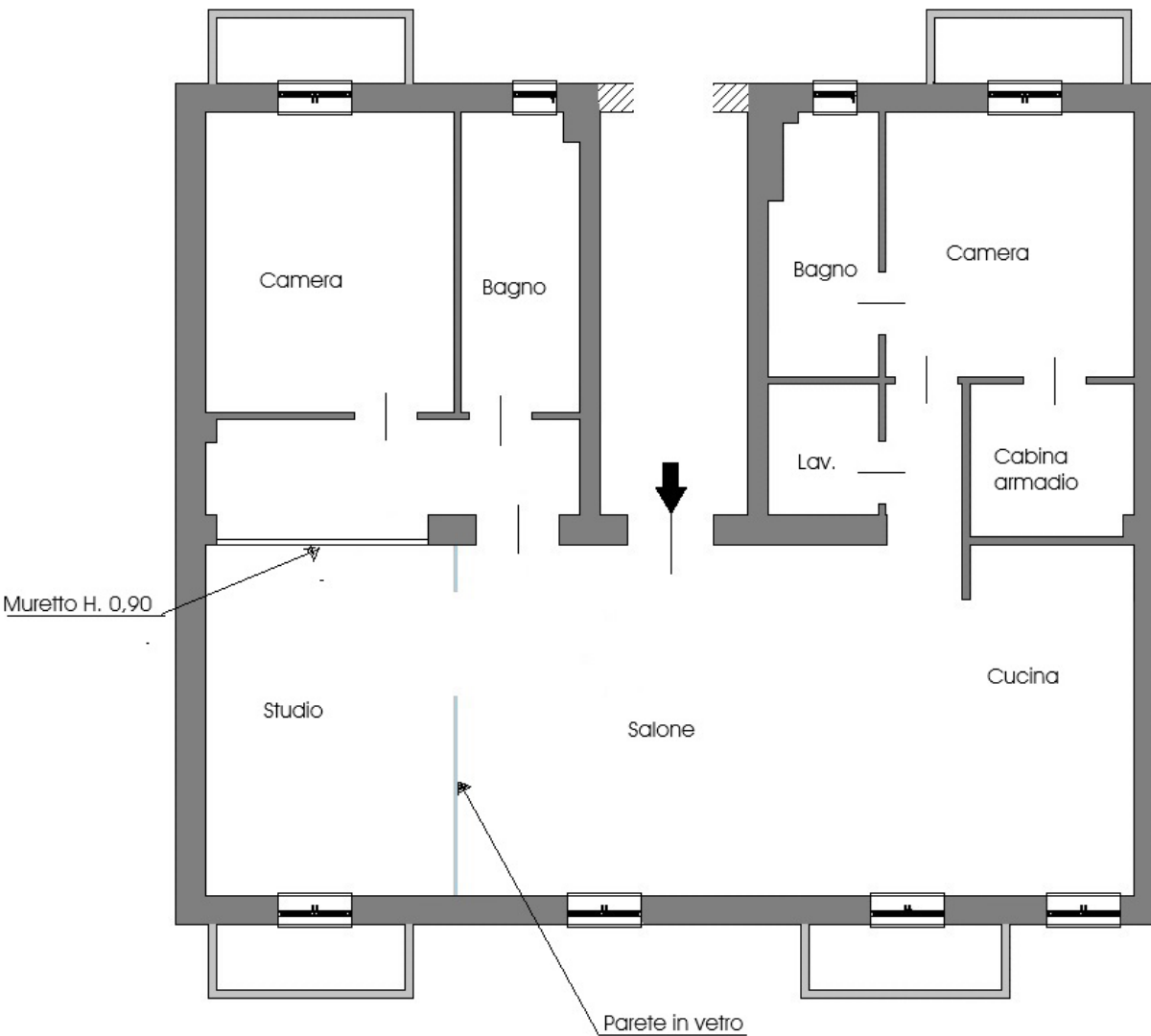



Affascinante residenza di oltre 160 mq. in perfette condizioni: unico appartamento al piano con ingresso direttamente sul grande soggiorno con cucina a vista e balcone, ampio studio/terza camera (separato dal soggiorno da una parete in vetro) con balcone, camera padronale con cabina armadio e bagno privato, seconda camera da letto e secondo bagno con vasca oltre a ripostiglio/lavanderia. L'appartamento ha un taglio estremamente funzionale, la sapiente e profonda ristrutturazione ha creato un immobile di grande fascino, caratterizzato dall'ampia zona giorno di rappresentanza e dalle due zone notte separate e ben organizzate. La pavimentazione, in legno massello, contraddistingue insieme alle travi a vista dei soffitti, l'intera abitazione. Ricercate le ceramiche e le "cementine" presenti nei bagni. Gli infissi esterni sono con vetrocamera e persiane in alluminio, l'aria condizionata, presente in ogni ambiente, è canalizzata ed il riscaldamento è autonomo a pavimento.



MH

IMMOBILIARE

Via Signorelli, 15 – quattro locali



Via Signorelli, 15 – mq. 164



MH
UN / CONVENTIONAL REAL ESTATE AGENCY

Via Signorelli, 15 – secondo (ultimo) piano



MH

Via Signorelli, 15 – quattro locali



MH
UN / CONVENTIONAL REAL ESTATE AGENCY

Via Signorelli, 15 – mq. 164 – ultimo piano



MH
UNCONVENTIONAL REAL ESTATE AGENCY

Via Signorelli, 15 – Libero al rogito



MH
UN/CONVENTIONAL REAL ESTATE AGENCY

Via Signorelli, 15 – quattro locali



Via Signorelli, 15 – quattro locali



MH
UN/CONVENTIONAL REAL ESTATE AGENCY

Via Signorelli, 15 – quattro locali



Via Signorelli, 15 – quattro locali

Riassunto dei dati principali . . .



- Via Luca Signorelli, 15
- Piano secondo (ultimo)
- Superficie catastale: mq. 164
- Riscaldamento: autonomo a pavimento
- Aria condizionata: si canalizzata
- Impianti: certificati
- Infissi: in legno con doppio vetro
- Servizio di portineria: No
- Ascensore: No
- Spese condominiali: 50,00 mese
- Proprietà: persona fisica
- Consegna: al rogito
- Classe Energetica: D - E.p.: 174,02
- Richiesta : € 1.430.000,00
- Categoria: A/2 – Rendita catastale: € 1.273,07
- Ipoteche: si a garanzia di mutuo da estinguere al rogito

MA **C** **E** **L** **A** **F** **A** **I** ?

con **MH** ... **SI!**
UN/CONVENTIONAL REAL ESTATE AGENCY

Vendere **CASA** al meglio è **possibile**
visita il nostro sito o **chiamaci** subito!

www.mh32.it – [02.34538025](tel:02.34538025)