

Grazie di aver visitato con noi...

LOFT su tre livelli - Viale Stelvio, 21

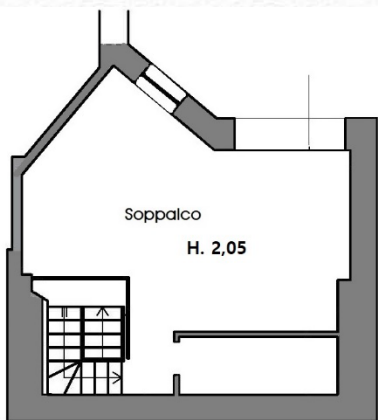





PIANTA PIANO PRIMO

H. 2,05

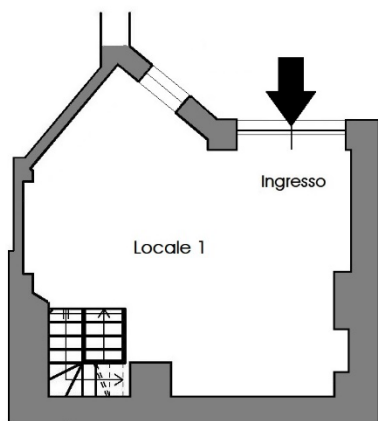

PIANTA PIANO TERRA

H. 2,85

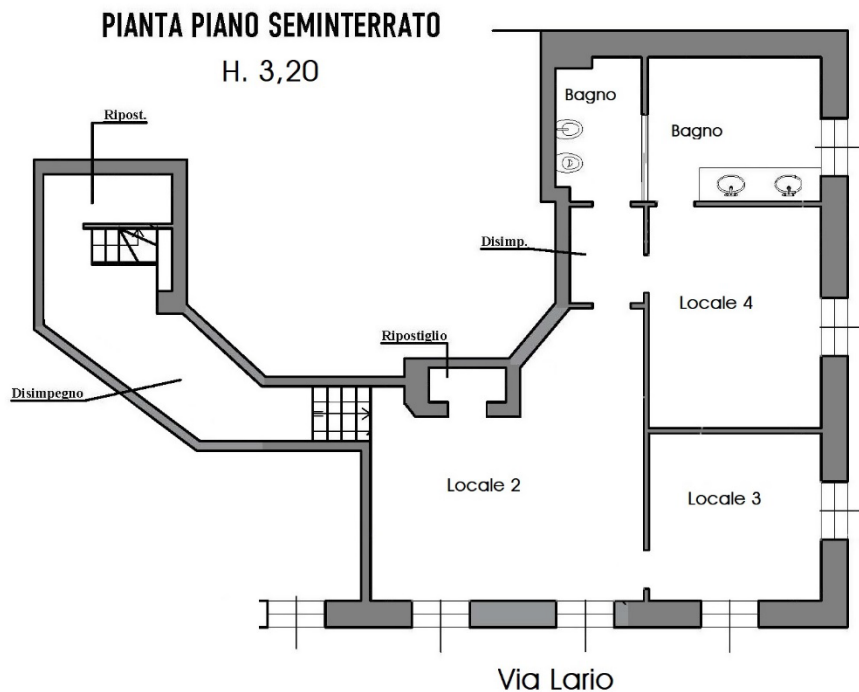

Affascinante Loft accatastato ad uso commerciale di ca. 186 mq. all'interno di un bel palazzo d'epoca degli anni '20 in ottime condizioni. Ingresso indipendente dal curato e tranquillo cortile, al piano terra un ampio primo locale con comodo soppalco, con altezza oltre due metri, per ca. 65 mq. totali, una scala lineare collega all'ampio e ben rifinito piano seminterrato di ca. 120 mq. diviso in tre ambienti finestrati oltre bagni e ripostiglio. L'immobile è stato completamente ristrutturato e si presenta in ottime condizioni generali, tutta la pavimentazione e la scala di collegamento sono in legno massello. Libero al rogito.

Il piano terra:



MH
UN CONVENTIONAL REAL ESTATE AGENCY

Viale Stelvio, 21 – Loft su tre livelli







Il soppalco: altezza 2,05



MH
UN/CONVENZIONATA REAL ESTATE AGENCY

Viale Stelvio, 21 – Loft su tre livelli

Il soppalco: altezza 2,05



MH
UN/CONVENTIONAL REAL ESTATE

Viale Stelvio, 21 – Loft su tre livelli

Il soppalco: altezza 2,05



MH
UN/CONVENTIONAL REAL ESTATE AGENCY

Viale Stelvio, 21 – Loft su tre livelli





Il primo ambiente del piano seminterrato:



Viale Stelvio, 21 – Loft su tre livelli

Il secondo ambiente del piano seminterrato:



Viale Stelvio, 21 – Loft su tre livelli

Il terzo ambiente (con bagno) del piano seminterrato:



Viale Stelvio, 21 – Loft su tre livelli

Il terzo ambiente del piano seminterrato:



MH
UN/CONVENTIONAL REAL ESTATE AGENCY

Viale Stelvio, 21 – Loft su tre livelli

Riassunto dei dati principali . . .

- Viale Stelvio, 21
- Piano terra, soppalco e seminterrato
- Superficie Catastale: mq. 177
- Riscaldamento: centralizzato a radiatori
- Impianti: non certificati
- Aria condizionata: Si
- Servizio di portineria: Si
- Ascensore: Si
- Spese condominiali: 350,00 mese compreso riscaldamento
- Proprietà: persona fisica
- Consegna: al rogito
- Classe Energetica: **C** - E.p.: **253,89**
- Richiesta : **€ 699.000,00**
- Categoria: **C/3**
- Ipoteche: si a garanzia di mutuo da estinguere entro o contestualmente al rogito a cura di Parte Venditrice

MA **C** **E** **L** **A** **F** **A** **I** ?

con **M** **H** ... **S** **I** !
UN/CONVENTIONAL REAL ESTATE AGENCY

Vendere **CASA** al meglio è **possibile**
visita il nostro sito o **chiamaci** subito!

www.mh32.it – 02.34538025