

E' una proposta...

MH

UN/CONVENTIONAL REAL ESTATE AGENCY

«CANTALUPA»

Milano
via del Mare

Villetta a schiera
di oltre 200 mq.
con box e
giardino



Quartiere «Cantalupa»

Villa a schiera di tre livelli fuori terra oltre taverna e cantina al piano seminterrato
200 mq. con giardino e box



Via del Mare

Villa a schiera di tre livelli fuori terra oltre taverna e cantina al piano seminterrato

pianta piano interrato

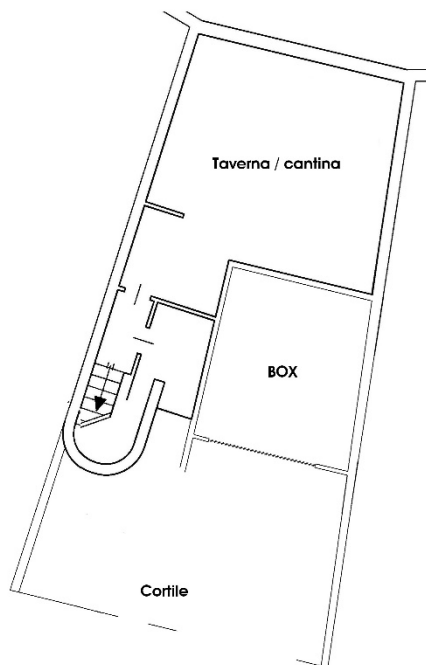

pianta piano rialzato

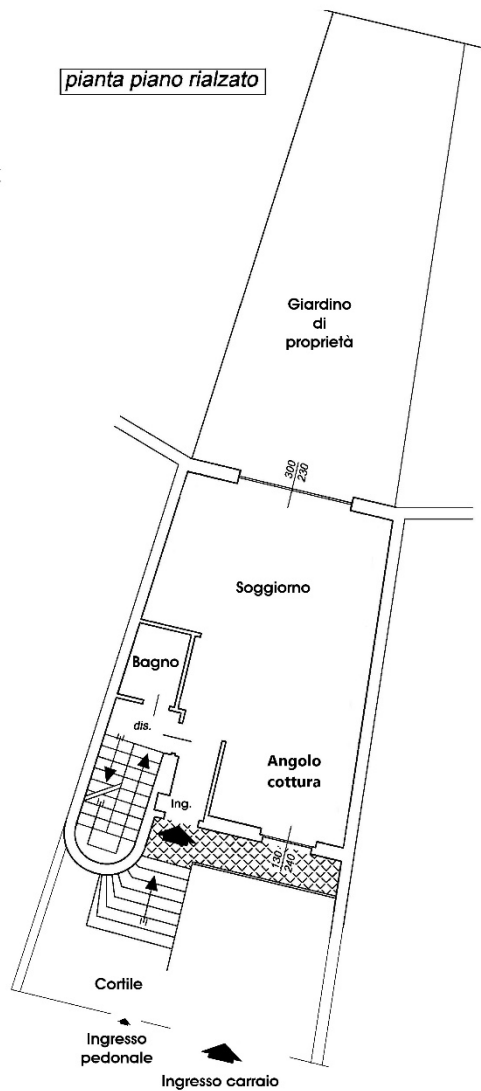

pianta piano primo

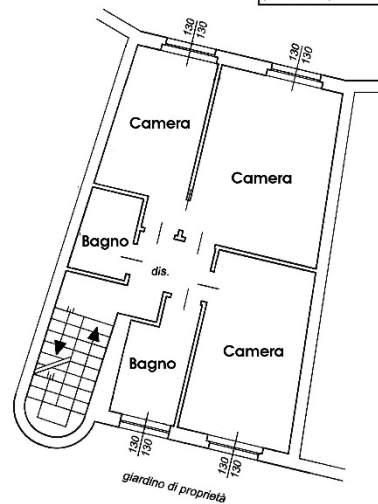

pianta piano secondo

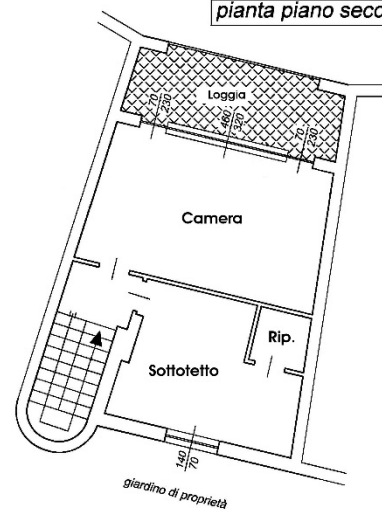

MH
UN/CONVENTIONAL REAL ESTATE AGENCY

Via del Mare

Piano seminterrato

pianta piano interrato

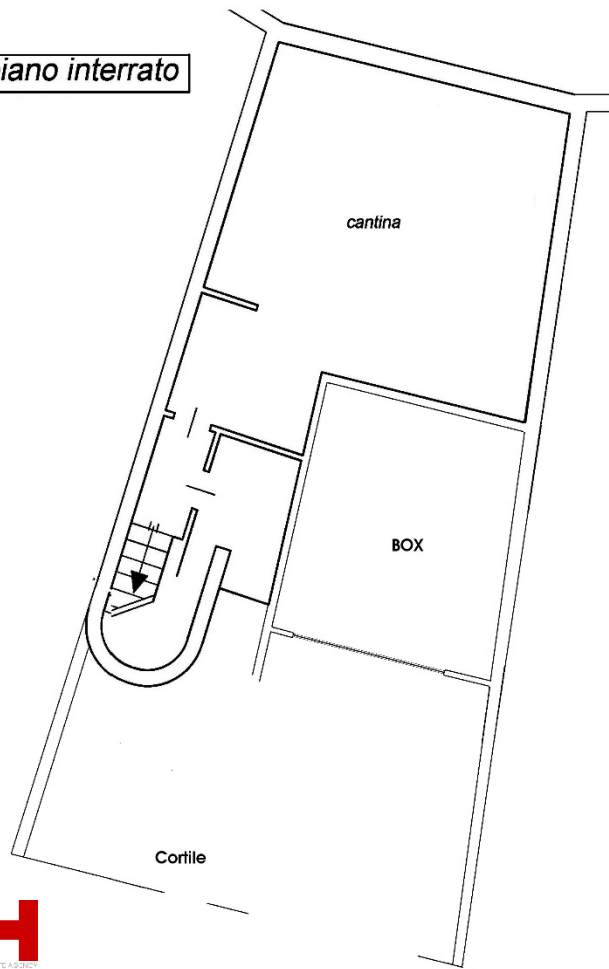

MH
UNICOVERTE TO CAL REAL ESTATE AGENCY

Piano Rialzato

pianta piano rialzato

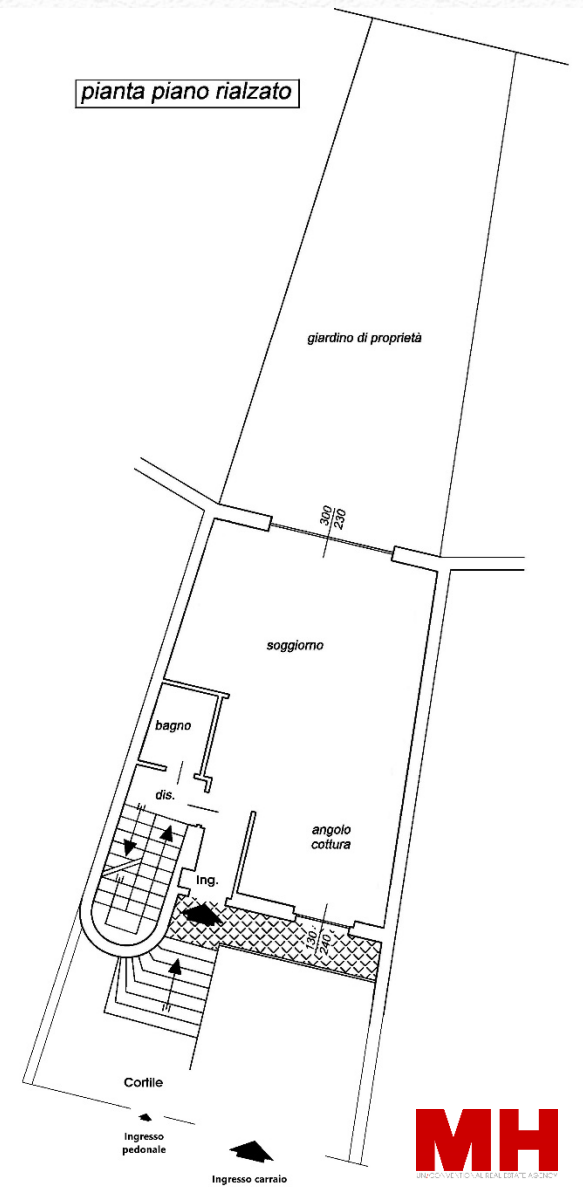

MH
UNICOVERTE TO CAL REAL ESTATE AGENCY

Via del Mare

Piano Primo

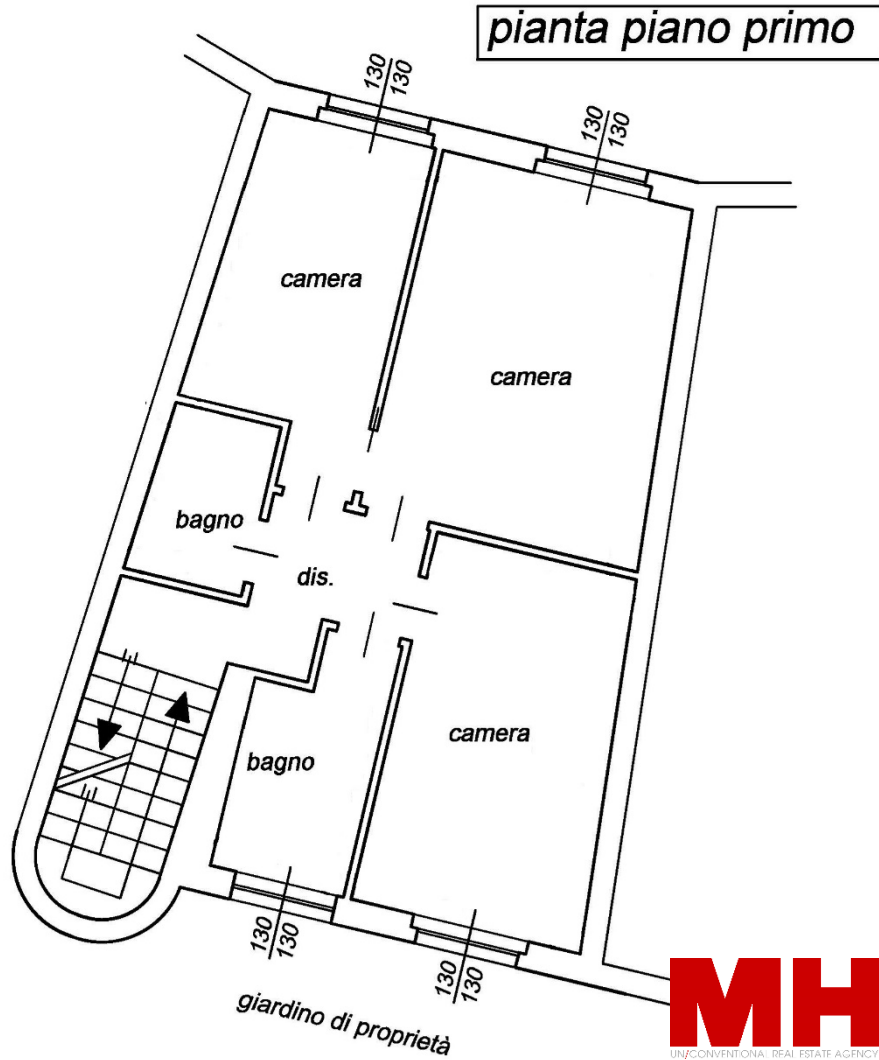

MH
UNCONVENTIONAL REAL ESTATE AGENCY

Piano secondo

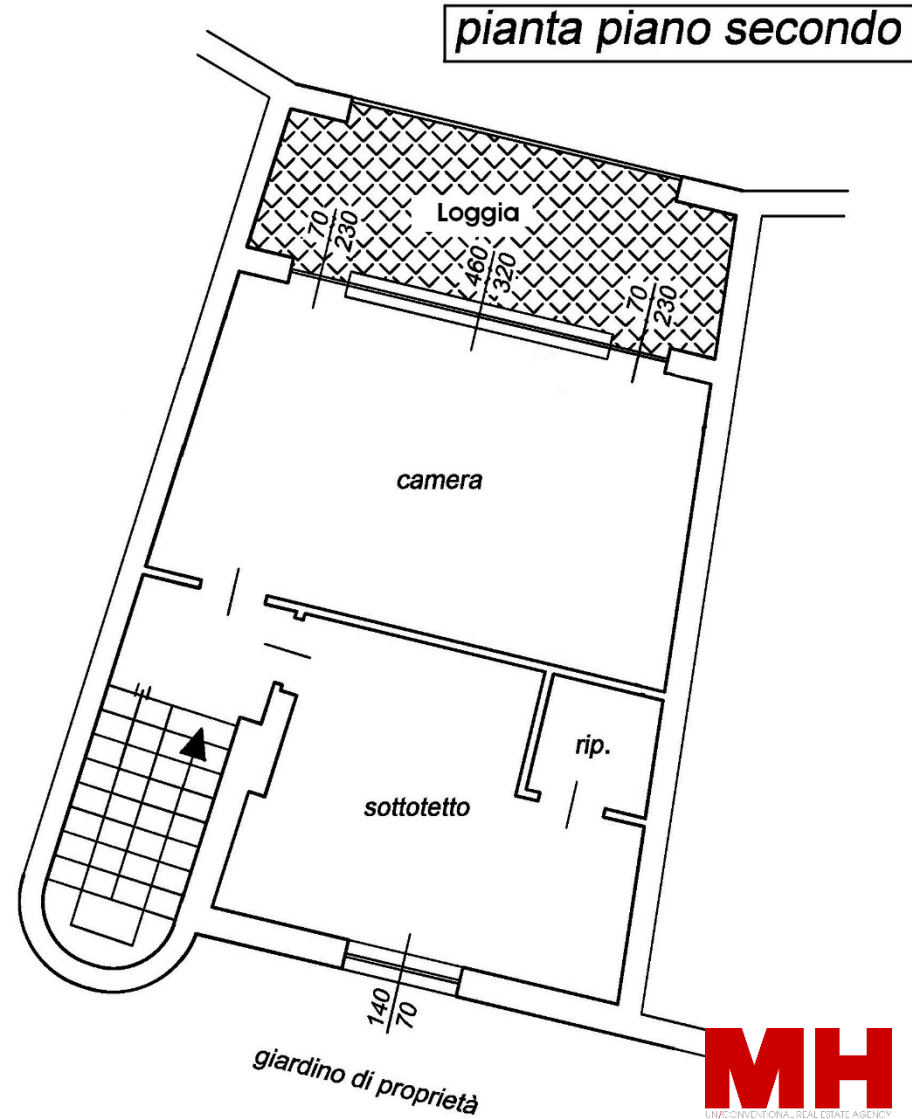

MH
UNCONVENTIONAL REAL ESTATE AGENCY

Quartiere «Cantalupa» - Via del Mare

Soggiorno con affaccio sul giardino



MH
UN/CONVENTIONAL REAL ESTATE AGENCY

«Cantalupa» - Via del Mare

Soggiorno con cucina a vista



MH
UN/CONVERT REAL ESTATE AGENCY

«Cantalupa» - Via del Mare

Soggiorno con affaccio sul giardino e cucina a vista



MH
UN / CONVENTIONAL REAL ESTATE AGENCY

«Cantalupa» - Via del Mare

La cucina a vista con balcone



MH
UN/CONVENTIONAL REAL ESTATE AGENCY

«Cantalupa» - Via del Mare

Due camere al primo piano



«Cantalupa» - Via del Mare

Terza camera e bagno al primo piano



MH
UN/CONVENTIONAL REAL ESTATE AGENCY

«Cantalupa» - Via del Mare

Quarta camera (suite) con terrazzo al secondo piano



MH
UN / CONVENTIONAL REAL ESTATE AGENT

«Cantalupa» - Via del Mare

Riassunto dei dati principali . . .

- Via del Mare, 205
- Villa a schiera
- Superficie catastale: Mq. 197 – Superficie coperta: 185
- Piani: seminterrato, rialzato, primo e secondo
- Riscaldamento: autonomo a radiatori
- Aria condizionata: si
- Impianti: certificati
- Spese condominiali: 100,00 € ca. mese
- Proprietà: persona fisica
- Consegna: libero al rogito
- Classe Energetica: D – e.p.: 152,08
- Richiesta: € 630.000,00 compreso arredo cucina
- Categoria: A/3 – Rendita catastale: euro 1.477,07
- Ipoteche: No

MA **C**ELAFAI?

con **MH** ... **SI!**
UN/CONVENTIONAL REAL ESTATE AGENCY

Vendere **CASA** al meglio è **possibile**
visita il nostro sito o **chiamaci** subito!

www.mh32.it – [02.34538025](tel:02.34538025)